RELATIONS DEPARTMENT
RESEARCH LIBRARY

امتياز الجريدة للشركة العربية للطبع والنشر
مدير الجريدة ورئيس تحريرها عبد الله عريف

البلاد السعودية

صحيفة الشعب العربي السعودي

الاعلانات يتفق عليها مع الادارة
الاشتراكات
داخل المملكة ٢٠ ريالا سعوديا
خارج « ٣٠ « «

العدد (١٠٥٠) السنة الخامسة عشرة تصدر أيام الاحد، الثلاثاء، الخميس من كل أسبوع يوم الخميس ٨ شوال ١٣٧٠هـ - ١٢ يوليو ١٩٥١ م

استمرار المحادثات لوقف اطلاق النار في كوريا

استمرار العمليات الحربية في المناطق الكورية التي لم يعلن حيادها حتى يتم اتفاق بنود الهدنة

يواصل مندوبو الأمم المتحدة والمندوبون الشيوعيون في كوريا محادثاتهم في (كاي سونج) لوقف اطلاق النار وقد عقد الطرفان اجتماعين داما كلاهما اربع ساعات صرح على اثرهما ناطق باسم الوفد الدولي بقوله أنه يظن ان الطرفين اصابا نجاحاً كبيراً في سبيل اعداد جدول أعمال ابحث الهدنة ويؤخذ من اذاعة راديو بيكين الشيوعي ان الجنرال الكوري الشمالي (نام أل) اقترح ان ينسحب الطرفان مسافة عشرة كيلومترات عن خط العرض الثامن والثلاثين وقال أنه يجب ان يعالج المتفاوضون موضوع انسحاب قواتهما من هذا الخط وانسحاب القوات الأجنبية من كوريا لضمان عدم نشوب القتال فيها مرة أخرى ويجب ان تنسحب القوات في أسرع وقت ممكن وقال (نام أل) ان هذا يضمن انهاء الحرب الكورية وتسوية سلمية للمشكلة، وقيل ايضاً ان الجنرال الكوري الشمالي عرض الدخول حالا في مفاوضات لتبادل الاسرى

وجيء بمصور من الجيش الامريكي وبآخر شيوعي لالتقاط صور للمؤتمر خلال انعقاده ولكن لم يؤذن لأحد من المراسلين بالدخول. ولخص كل من الاميرال جوي رئيس وفد الأمم المتحدة والجنرال نام أل رئيس الوفد الشيوعي اوراق اعتماد الاخر قبيل انعقاد الجلسة ولم يصافح احدهما الآخر ولم يلق له بالتحية العسكرية وقال الاميرال جوي في مستهل الاجتماع ان من المفهوم ان العمليات الحربية ستستمر في كوريا باستثناء المناطق التي اعلن حيادها الى ان يتم الاتفاق على بنود الهدنة والى ان يتسنى للجنة هدنة يتفق عليها القيام بمهمتها.

اسرائيل تشكو مصر على هيئة الامم

لمنعها مرور ناقلات الزيت من قناة السويس

اسكندرية : بحثت السلطات المصرية في مسألة مرور ناقلات الزيت من قناة السويس والشكوى التي اعتزمت اسرائيل تقديمها الى مجلس الامن في هذا الصدد وقد اجتمع الدكتور محمد صلاح الدين باشا وزير الخارجية المصرية واسماعيل شيرين بك ضابط الاتصال وابراهيم فرج باشا وزير الشئون القروية وبحثوا في مسألة ناقلات الزيت.

والمفهوم ان السلطات المصرية طلبت من الجنرال وليم رايلي كبير مراقبي الامم المتحدة في فلسطين صورة من محضر اجتماع لجنة الهدنة المصرية الاسرائيلية المشتركة الذي عقد في ١٢ يوليه والذي اصدرت فيه قرارا بان لمصر الحق في تفتيش السفن الشعبية فيها وبين طلب مصر على ما تقتضيه قوانين اللجنة من وجوب تقديم صور محاضرها الى المتنازعين في خلال اسبوع بعد اجتماعها.

ايران ترفض قرار محكمة العدل الدولية

ترومان يوفد مستشاره الخاص للتفاوض وايجاد تسوية عادلة

ابلغت ايران الامم المتحدة رسمياً انها ترفض قرار محكمة العدل الدولية في مسألة النزاع حول الزيت بينها وبين بريطانيا وفي واشنطن اعرب السيد نصر الله انتظام مندوب ايران ورئيس الجمعية العمومية للامم المتحدة عن شكه فيما اذا كانت بريطانيا ستثير نزاعها حول الزيت مع ايران في الأمم المتحدة وقد اقام رأيه هذا على ماتعتقده ايران من انه لاخلاف هناك بين ايران وبريطانيا وانما الخلاف هو بين ايران واحدى الشركات الخاصة هذا وقد بعث الرئيس ترومان برده على مذكرة تلقاها أخيراً من رئيس الوزارة الايرانية حول مسألة الزيت وعرض الرئيس الأمريكي في رده أن يوفد المستر هاريمان مستشاره الخاص في الشؤون الخارجية الى ايران ليساعد في التفاوض من أجل الوصول الى تسوية بيدان المستر (جريدي) السفير الامريكي في طهران ذكر فيما بعد ان رد الفعل مما عرضه الرئيس ترومان على الدكتور مصدق مخيباً للامل وقد ذكر الرئيس ترومان في الكتاب الذي بعث به للدكتور مصدق ان النزاع حول الزيت يهدد بخطر انهيار عمليات الزيت كلها مما قد يكون بمثابة كارثة وبعد أن اكد الرئيس ترومان نزاهة محكمة العدل الدولية قال انني اقترح أن يجرى التفكير فيما نطقت به المحكمة لا على أساس أنه قرار يمكن أن يكون ملزماً أولا يكون حسب الاعتبارات الفنية والقانونية بل على أساس انه اقتراح من هيئة محايدة كرست جهودها للحق والعدالة لايجاد عالم مسالم.

محاولة ضم تركيا واليونان الى ميثاق شمال الاطلنطي

المستر ماجي يمتدح مجهودات تركيا في كوريا

قال ماجي وكيل وزارة الخارجية الامريكية لشؤون الشرق الاوسط وافريقيا في خطاب القاه بجامعة فرجينيا ان افضل وسيلة منطقية لمنح اليونان وتركيا الضمانات العسكرية هي في ادخالها في ميثاق شمال الاطلنطي المؤلف من اثنتي عشرة دولة وامتدح المستر ماجي في خطابه الامتين اليونانية والتركية على ماأبدياه من مقاومة ممتازة للعدوان وقال عن تركيا اننا نعدها احدى حليفاتنا القويه الامينة واننا لنشاطرها الفخر في عملها الحافل في كوريا ومضى يقول ان الحكومة الامريكية مدركة بشدة ماعليه الشرق الاوسط من ضعف عسكري واقتصادي وهذا السبب الذي من اجله طلب الرئيس ترومان من الكونجرس المصادقة على الاموال اللازمة لامداده بالمعدات البحرية والهبات المالية خلال السنة المالية الحالية وقال ان امم الشرق الاوسط تختلف عن الغرب بوسائل العيش ولكنها تسعى جميعها الى نشدان السلام والعدالة.

المستر بيفان اليساري

يطالب حكومة أتلي بتعديل سياستها

لندن ـ اصدر مستر بيفان اليساري المتمرد على حكومة اتلي بيانا مع زملائه حث فيه الحكومة البريطانية على كبح جماح الأمريكيين لمصلحة السلام العالمي ، وقال ان الولايات المتحدة ستسيطر على الدول الأخرى من ناحية القوات المسلحة في عام ١٩٥٣ ، ومع ان الواجب يحتم تقديم اقتراحات الى روسيا لتوطيد دعائم السلام فانه يجب ايضاً أن يستمر ميثاق الاطلنطي لوقف الروس عند حد..

كلمة العدد

الطائف .. الطائف ..

تذكرت عندما هممت ان اكتب هذه الكلمة عن الطائف بيت الشاعر :

لقد انلتك اذاً غير واعية
ورب مستمع والقلب في صمم

فكم كتب الكاتبون ـ في هذه الصحيفة ـ عن الطائف : وكم قرأ القارئون ـ من المسؤولين وغير المسؤولين ـ ذلك الحشد الحاشد من المقالات الطوال والعراض .أو الهمسات الناعمة أو الصرخات النافقة .التي حفيت في تحريرها الاقلام .أو بحت من ترديدها الاصوات !

ـ كم قالوا ان «الطائف» مصيف جميل نستطيع ان نستغني به عن جميع مصايف العالم .لو أصلحناه..

ـ وكم قالوا : في وسائل اصلاحه .يجب أن يبدأ المسؤولون بتعبيد طريقه العسرة .التي سارت بسوء حديثها الركبان .. ركبان السيارات الذين تتزلزل معدهم وامعاؤهم وقلوبهم « بفضل » مهابط الطريق ومصاعدها ونتوآتها ومنعطفاتها الكثيرة !!

وليس الركاب وحدهم هم الذين يتزلزلون في طريق الطائف بل السيارات معهم .يتلف كثير من اجهزتها وإطاراتها !!

ـ وكم شكا الشاكون من اهمال « المسؤولين » لتنظيم الماء في الطائف تنظيماً نهائياً يكفل نظافته .وتعميمه في جميع الارجاء. واعتدال سعره .

وشكوا أيضاً من قيام بعض العمارات الحديثة في قلب شوارع الطائف على ضيقها الذي هو مضرب المثل على كل ضيق ..

ـ وكم طالب المطالبون بسفلتة الطرق الداخلية ، التي اصبحت مثاراً دائماً للغبار « بفضل » السيارات و « فضل » الرياح !!

وطالبوا ايضا بتسيير خطوط الى الضواحي .وقيام المواصلات خلالها على سيارات نظيفة ينفرد كل راكب بمقعده، لا كما تفعل شركة السيارات الآن من تأجير بعض سياراتها الخشبية التي توجع الظهور والجنوب للاسر او الجماعات .. أو كما يفعل اصحاب السيارات الخصوصية من ركم الركاب وقوفا في احواضهم المشحونة .

وطالبوا كذلك بتنظيم شوارع الطائف واحيائها وتسميتها تسمية صحيحة معقولة، لا كهذه الاسماء شرقية ، ويمانية ، وعزيزية .. وحارة اسفل .. وحارة فوق .. وهي حال ضلت معها الافهام والاقدام .لمعرفة بيوت الاصدقاء والاقرباء .

فالى متى ايها السادة «المسؤولون» نشكو من الطائف ونرجو له ؟ وأن امة هينة من الاخلاص وبادرة بسيطة من العزيمة : زعيمتان بتحويل الطائف هذا المصيف الكريه الى مصيف حبيب رخيص الثمن . شهي الثمر؛ سهل المتناول .. مصيف يغنينا عن انفاق الاموال الطائلة في الاصطياف بمصر أو سوريا أو لبنان أو غيرها ـ ولا أقول يغري غيرنا بزيارة بلادنا وانفاق اموالهم الطائلة فيها .كما يفعل «المسؤولون» في البلاد الاخرى ..

وبعد : فهل ستكون هذه الكلمة آخر ما ينشر من شكوى ورجاء عن الطائف ؟

الحكومة الايرانية تطرد اليهود من بلادها

دمشق: علم هنا ان السلطات الايرانية تفكر في اعادة جميع اليهود فيها الى فلسطين وأن الحكومة الايرانية ستحذو حذو العراق في هذه المسألة والمفهوم أن ترحيل اليهود سيتم من طريق تركيا فينقلون بالطائرات والسيارات والسكك الحديدية الى تركيا ومنها بالبحر الى اسرائيل .

واذاع راديو بيروت رسالة تلقاها من طهران تقول أن الحكومة الايرانية قد اخطرت الحكومة المصرية بأنها نفذت ماتم عليه الاتفاق بين الحكومتين فقررت سحب اعترافها السابق باسرائيل كدولة وطلبت الى ممثلها الدبلوماسي في تل ابيب أن يعود الى طهران .

همسة

لو أرتكبت ، رئاسة التحرير ، أو غيرها ـ حماقة جمع كل ما كتب في هذه الصحيفة من الهمسات.. والملاحظات .. والتعليقات الاجتماعية .. وتقديم كل ذلك مطبوعاً في أجزاء من الكتب ـ فكم مجلد ياترى سوف يظهر في السوق .؟ وأي خلل عقلي سيطرأ على أذهان الناس عند مايقرأون كل هذا الخليط العجيب من مختلف أنواع الكلام واساليبه واتجاهاته وعشرات المفارقات فيه .. لامن يوم أن ظهرت هذه الصحيفة .. ولكن من يوم أن عادت الى الظهور بعد الحرب الأخيرة فقط .!؟

انها مجازفة بأذهان القراء . ولايتصورون أنني أدعو اليها هنا .. أو أحاول إثارة التفكير فيها جداً أو هزلا .. فانها ـ كما قلت ـ حماقة ومجازفة .. غير أن عملية كهذه العملية الحمقاء .. يكفي أن تتخيلها أنت أو أنا لنعرف ـ بالضبط ـ سعر الكلام . وقيمة الكلام، وأثر الكلام في بلد لم يأخذ ـ بعد ـ حظه الوافر من الكلام ..

ضع عدد كل ما كتبه الكاتبون في كفة .. وعدد ما تحقق في كفة . لتجد أن في الاولى اكواما وجبالا .. وفي الثانية حفنة من تراب ..

تجد أن كل شأن من الشئون له في هذه الصحيفة، بدل الكلمة كلمات .. وهمسات وتعليقات .. ومقالات ..

ولكننا الى اليوم ـ مع هذا ـ لم نزرع اليأس ؟

محمد عمر توفيق

من أنحاء العالم

نيويورك : اذيع هنا أن الرئيس ترومان أضاف الى المعونة الاقتصادية للشرق الاوسط مليونا و ٥٠٠ الف دولار ليبيا تنفق على الزراعة والتعليم المهني وللصحة وللصناعة والعمل والادارة الحكومية .

الخرطوم : قرر اتحاد نقابات العمال السودانيين دعوة اللجان التنفيذية للنقابات التابعة لها الى عقد اجتماع في ١٢ يوليه للبحث فيما يجب عمله ازاء الحكم بالسجن على رئيس الاتحاد وسكرتيره .

اسكندرية : وافق مجلس الوزراء على اضافة مليوني جنيه الى ميزانية وزارة الحربية والبحرية لتغطية نفقات التسلح .

كراتشي : سافر الدكتور فرانك جراهام ممثل الامم المتحدة في كشمير اليوم الى دلهي الجديدة بعد ان اجتمع لثاني مرة بالسيد ظفر الله خان وزير خارجية الباكستان .

نيويورك : اعادت هيئة اللاجئين الدولية اكثر من مليون لاجيء من منكوبي الحرب العالمية الثانية الى أوطانهم الاصلية أو إلى بلاد اتخذوها وطنا ثانيا لهم وقد جاء في تقرير الهيئة انها استطاعت إلى نهاية عام ١٩٥٠ اعادة ٧١٦٩٣ شخصا الى اوطانهم الاصلية و٨٧٩٤٠٣ الى بلاد جديدة الى آخر مايو الماضي

عمان : كتبت الغرفة التجارية بعمان الى وزارة التجارة تطلب اليها المعاونة في تطبيق القرار الذي اتخذه مؤتمر الغرف التجارية العربية المنعقد بالاسكندرية بدعوة الحكومات العربية الى تخفيف القيود المفروضة على سفر التجار .

نيويورك : كتب المراسل الخاص لجريدة النيويورك تيمس في الشرق الاوسط يقول أن الولايات المتحدة الامريكية ستقدم احتجاجا الى الحكومة اللبنانية بشأن سياسة التميز التي تنتهجها ضد الجامعة الامريكية في بيروت .

اسكندرية اذيع هنا أن الحكومة المصرية علمت عزم الحكومة الايرانية على قطع علاقاتها الدبلوماسية باسرائيل .

نيوربي : تم البحث التمهيدي عن منابع الزيت في منطقة شمال كينيا الشرقي وقد بعث الجيولوجيون التابعون لشركة الزيت الانجليزية الايرانية وشركة شل بعينات من الصخور لاختبارها في معاملهم بلندن كما بعثت ايضا مصلحة الجيولوجيا في اوغندا بعينات اخرى ويقول الجيولوجيون ان النتائج الاولى تبشر بالنجاح

نيويورك : تلقت دائرة المساعدة الفنية بالامم المتحدة من الحكومة السورية طلبا بايفاد خبير من الامم المتحدة يكون مجال اختصاصه رفع مستوى البيئة القروية والعمل على تقدمها وازدهارها وقد وقع الاختيار على المستر غلن ليت ليقوم بهذه المهمة في سوريا وقد وصل المستر ليت الى دمشق فعلا وبدأ اتصالاته بالدوائر المختصة في الحكومة السورية ليقدم للقائمين بالامر فيها نتائج اختباراته العملية في برامج ترقية البيئة الريفية .

الله اكبر

الأيام	فجر د س	ظهر د س	عصر د س
الخميس	١٥ ٩	٢٥ ٥	٤٢ ٨
الجمعة	١٦ ٩	٢٥ ٥	٤٢ ٨
السبت	١٦ ٩	٢٥ ٥	٤٢ ٨

أسعار العملة

	ريال	
الجنيه الذهب	١٢	١٥
« المصري	٢	٩
« الاسترليني	٤	٩
الدينار العراقي	١٦ ـ	٨
مائة الروبية الباكستانية الجديدة	١١	٩٤
مائة الروبية الهندية ورق	٥	٦٧
الدولار الامريكي	١٤	٣

هنا البلاد السعودية

الخميس ٨ ـ ١٠ ـ ٧٠

الأذاعة الصباحية

قرآن كريم ابراهيم الدن

قبس من سيرة الرسول الأعظم يختاره عبد الله احمد مفتى اخبار :

الأذاعة المسائية

قرآن كريم : جميل آشى

برنامج الاطفال . يقدمه وينظمه بالاعرابي

حديث . مشاهداتي في امريكا حسنى بخش اخبار :

الجمعة ٢ ـ ١٠ ـ ٧٠

الأذاعة الصباحية

قرآن كريم ابو العينين شعيشع

حديث ديني : السيد علوى مالكي

اخبار :

الأذاعة المسائية

قرآن كريم : محمد امين

حديث ديني : عبد الرحمن ناصر السعدي

حديث مظاهر التقدم والنشاط في المملكة العربية السعودية طاه زمخشرى

استعراض البرامج للاسبوع المقبل اخبار

السبت ١٠ ـ ١٠ ـ ٧٠

قرآن كريم احمد عبد الرحمن

حديث . احمد عبد الله القاضى اخبار

الأذاعة المسائية

قرآن كريم : جميل آشى

حديث : فضل القرآن انور عبد القادر

برنامج ارهف سمعك حسن عبد الله القرشى حديث التوجيه الادبي السيد عبد الهادى اخبار :

اعلان

يعلن مكتب المشاريع العمرانية بوزارة المالية بجدة لعموم المقاولين والمهندسين انه مطلوب انشاء بناية في منى للاذاعة على غرار الخارطة والمواصفات الموجودة في المكتب المذكور فعلى كل من يرغب الاشتراك في مناقصة عمل البناية المذكورة مراجعة المكتب والاطلاع على الخارطة والمواصفات وتقديم العطاء الاخير بطريق الظرف المختوم الى ذلك المكتب وذلك في خلال مدة نهايتها عشرين شوال ٧٠ ولما ذكر حرر .

حوادث واخبار محلية

سمو الامير فيصل فى الطائف

يستقبل المهنئين بعيد الفطر

ما كاد يشرق فجر يوم العيد حتى خف الناس من وكرائهم الى المصلى لأداء صلاة العيد وكان في مقدمة الجميع صاحب السمو الملكى الأمير فيصل نائب جلالة الملك المعظم حيث غادر سموه الكريم قصره العامر فى موكبه الميمون قاصداً الى المصلى وقد اصطفت ثلة من الجنود استقبلت سموه وأدت له التحية العسكرية .

وقد كان يرافق سموه الكريم صاحب السمو الملكى الأمير عبدالله الفيصل وزير الداخلية والصحة ومعاون نائب جلالة الملك

وبعد انتهاء الصلاة غادر سمو الأمير فيصل المصلى وكانت دار الحكومة قد احتشدت عند مدخلها الخارجي والداخلي بالجنود المصطفة وبعض كبار المستقبلين .

وقد شرف سموه الى الطابق العلوى من دار الحكومة حيث خف الى استقبال سموه مئات الحاضرين من الأهلين الذين حضروا للتشرف بالسلام على سموه .

وكان حفظه الله يتقبل تهانى الجميع بما عرف فى خلقه الكريم من بشاشة وأيناس .

وبعد أن جلس سموه فى صدر المكان أديرت القهوة العربية وبعد ذلك تقدم بين يدى سموه الأستاذ أحمد ابراهيم الغزاوى شاعر جلالة الملك المعظم فألقى قصيدة عصماء فى تهنئة سموه الكريم بالعيد السعيد وقد قوبلت ابياتها بمنتهى الأستحسان . كما ألقى الأستاذ على حسن غسال قصيدة (نشرت فى هذا العدد) قوبلت بالأستحسان والتصفيق .

ثم أتجه الناس على اختلاف طبقاتهم الى مقر صاحب السمو الملكى الأمير عبد الله الفيصل فتشرفوا بالسلام على سموه وتهنئته بالعيد .

وبعد ذلك نهض سمو الأمير فيصل المعظم فخف الحاضرون جميعاً الى توديع سموه خارج دار الحكومة كما أدت جنود الشرطة المصطفة التحية لسموه الكريم .

أعاد الله العيد السعيد على حضرة صاحب الجلالة الملك المعظم وعلى حضرات اصحاب السمو الملكى وانجاله الأمراء المحروسين باليمن ومزيد السعادة الهناء .

الاستاذ عبد القدوس الانصارى

اختير الأستاذ عبد القدوس الانصارى صاحب مجلة المنهل رئيساً مساعداً لتحرير جريدة أم القرى . فنهنىء الأستاذ الانصارى ونرجو له التوفيق وننتظر للزميلة العزيزة مزيداً من التقدم والنجاح .

القول الفصل

تفضل فضيلة الشيخ محمود شويل فأهدانا رسالته بعنوان ‹القول الفصل› فى حقيقة وجود الملائكة واتصافهم بالعقل ، وهى رسالة جليلة ترد على من يتهم الملائكة بعدم العقل فتلفت اليها الأنظار لاهميتها

ونرجو ان يتفضل أحد علمائنا الكتابة عنها فهى جديرة بالبحث والكتابة .

صندقة المدعى

يشكو بعض سكان شارع المدعى من امتناع زملائهم عن مشاركتهم في تجديد صندقة الشارع التى ازيلت لعدم صلاحها فهل تستطيع أمانة العاصمة اجبار هؤلاء الممتنعين من المساهمة فى تجديد الصندقة التى تضرر كثير من سكان الشارع من عدم وجودها .

مجلس الشورى

يهنىء صاحب الجلالة الملك المعظم

بمناسبة حلول الفطر المبارك رفع سعادة نائب رئيس مجلس الشورى الشيخ عبد الله الشيبى برقية تهنئة الى حضرة صاحب الجلالة الملك وسمو ولى العهد تضمنت التهنئة بالعيد المبارك نيابة عن جميع طبقات الشعب .

تهنئة وشكر

جاءتنا من التركستانى الكبير الاستاذ محمد أمين اسلامى الكلمة التاليه : ـ

أقدم أطيب التهانى وأزكى التمنيات الى اخوانا المسلمين فى الحجاز المقدس بمناسبة عيد رمضان المبارك اعادهم الله لامثال امثاله فى هناء وسعادة فى ظل مليكهم المحبوب المفدى عبد العزيز آل سعود ايد الله تعالى ملكه وابقاه ذخرا للاسلام والعروبة .

ولا يسعنى فى هذه الفرصة السعيدة الا أن أظهر شكراً مقرونا بالدعاء من الله القدير للشعب السعودى الباسل وللحكومة السعودية على ما اظهروا ويظهرون من عطف شامل نحونا معشر التركستانيين الذين اخرجوا من ديارهم وابنائهم حيث وجدنا فى جوار حرم الله خير مأمن وملاذ وسلوة على ما اصابنا من شدائد الدهر ، ذلك العطف الذى لن ننساه أبداً .

محمد امين اسلامى

من وزارة المالية

تعلن وزارة المالية بجدة (مكتب المشاريع العمرانية) لعموم المقاولين والمهندسين بانه مطلوب انشاء بناية بمكة عند قصر الشهيد لتكون مقرا لمركز اللاسلكى على غرار الخارطة والمواصفات الموجودة فى مكتب المشاريع العمرانية بجدة فعلى كل من رغب الاشتراك فى مناقصة انشاء هذه البناية مراجعة المكتب المذكور والاطلاع على الخارطة والمواصفات وتقديم عطاؤه الأخير بطريق الظرف المختوم فى خلال مدة ١٥ شوال ٧٠

من مديرية المعارف العامة

تعلن مديرية المعارف للثلاثة الاوائل فى شهادة المعلمين ولجنة الشهادة التوجيهية (آداب وعلوم) بمراجعة خطاط مديرية المعارف لكتابة شهاداتهم الدراسية استعداداً لابتعاثهم .

أخبار الحجاج

جاءنا من ادارة الحج بجدة مايلى : ـ

وصلت الباخرة لوزابليس من بيروت يوم واحد شوال وعليها ٨ حجاج والباخرة يوسف يوم ٣ منه وعليها حاج واحد كما ورد بطريق الجو يوم ٢٩ و ٣٠ رمضان ويوم ٢ و ٣ الجارى ١١ حاجاً وبهذا يكون مجموع الواردين بحراً ١١٠٩٣ وجواً ٢٨٧ وبراً ١٥٠ الجميع ١١٥٣٠

رسالة القصيم

زار الاستاذ عبد الرحمن بن رميح مدرسة عيون الجواء وتفقد فصولها وتبرع لطلابها بمائة وعشرين دفتراً وعشرين قلم رصاص وادارة المدرسة تشكره على تشجيعه لطلاب العلم

رسالة عسير

صدر الأمر السامى الكريم بترفيع رئيس هيئة الوعظ والارشاد الشيخ عبد الرحمن الحافاني الى وظيفة رئيس الهيئات الدينية المحدثة فى هذا العام

رسالة ينبع

١ ـ قدم من مصر الشاب عبد العزيز طحلاوى احد تلامذة كلية الطب .

٢ ـ نرجو من مديرية البريد جعل بريد الشمال الذى يمر بينبع ثلاثة مرات فى كل شهر بدلا من مرتين وتقرير يوم معلوم لوصوله الى ينبع وسفره منها

اعلان

تعلن رئاسة هيئة ادارة العين العزيزية بأنها ترغب ان تقاول للخط الثانى من مساكن الحجاج وان المسافه كبيرة جدا و دائرة مستعدة بان تقدم كافة المونه والعمل يكون على البنابة والنورة والصب وان تكون الدائرة مع مهندسها هى التى توضع التصميمات وكل من له رغبة فى المناقصة فليحضر لدائرة العين العزيزية لنوضح له كافة ما يقتضى . وتكون المناقصة عن طريق الظرف المختوم ولذا جرى اعلانه .

شكر وتعزية

عبد الله وعبد الرحمن مظهر يشكرون كل من تفضل بتعزيتهم فى وفاة اخيهم المفقيد ويسألون المولى تعالى ان يتغمده برحمته وان لا يرى احد مكروها فى عزيز لديه .

أول فوج

من الحجاج المصريين

الأسكندرية : أجتمع معالى عبد الفتاح حسن باشا وزير الداخلية بالنيابة صباح أمس بمكتبه ببولكى بسعادة راغب دكرورى بك وكيل الوزارة وبحثا معاجميع المسائل المتعلقة بموسم الحج الحالى

وقد عرف ان الحجاج الراغبين لن يستطاع تدبير البواخر اللازمة لنقلهم لذلك سيكتفى بالسماح لخمسة وعشرين الفاً من المصريين بالسفر لتأدية فريضة الحج هذا العام .

ويسافر أول فوج للحجاج يوم ٢٧ شوال ثم يتوالى سفر باقى الحجاج فى سبعة عشر فوجاً ، أما البعثة الصحية فستسافر الى جدة يوم ٢٢ شوال الحالى لتكون فى الاراضى الحجازية قبل وصول الحجاج المصريين .

رئيس التحرير

تلقى رئيس التحرير خلال أيام عيد الفطر المبارك وقبلها من كثير من القراء الأعزاء بطاقات التهنئة بالعيد .

وهو اذ يشكرهم جميعا يرجو ان يعتبر كل منهم هذا الشكر خاصاً به ويتمنى للجميع أياماً سعيدة .

نادى الكواكب بالطائف وزميله الاهلى بجدة

ستقام مباراة ودية كبرى بين فريق نادى الكواكب بالطائف وزميله فريق النادى الاهلى بجدة على ملعب الاول بالطائف وذلك فى يوم الجمعة ٩ شوال التذاكر لدى عبد الرزاق كمال وممنوع البيع عند الملعب

سلمت فأنت فيصلنا المرجى

تشرفنا بالقصيدة الرائعة التي القاها الاستاذ على حسن غسال بين يدى صاحب السمو الملكى الامير فيصل تهنئة بالعيد السعيد

تفاخرا فيك شباباً وشيباً ... فمكنت الى نفوسهمو الحبيبا

لك القدح المعلى فى المعالى ... وحين تغالب الخصم الرهيبا

وأنت فتى العروبة فى حماها ... تثور لحقها قلقاً غضوبا

وفى يوم النزال ترى أماماً ... وفى يوم الكلام ترى خطيبا

لبهاك عيد فطر أنت فيه ... لنا السيد الذى يجلو الكروبا

ذنأت على السياسة فى دهاء ... وحيرت المسائل والمجيبا

وفى اخلاقك الغراء شيء ... أمرت به المواطن والغريبا

لكل فتى احبـاء كرام ... واعداء يرون له الخطوبا

وأنت تحبك الدنيا جميعاً ... وتبصر فيك جباراً أريبا

ترى فى صمتك المحمود فكراً ... وفى أفكارك الرأى العجيبا

فكيف أسرتها بالحب أسراً ... وجمعت المشاعر والقلوبا

كان الحب ذا صدر رحيب ... فقام نحوك الصدر الرحيبا ؟

هنيئاً ما بلغت وذاك فضل ... من المولى عليك ولن تخيبا

* * *

وأصبح شبابك المحبوب فينا ... يحن جهاده غلب الضريبا

فسل عنه الرياضة سل بنيها ... يجيبوا انهم شقوا الدروبا

له فى كل نهضتنا أياد ... تدين بهـا وتملؤنا وثوبا

تعلقت الحياة به فولى ... برنها بين برديه الدؤوبا

برنها الفارس المغوار يزهى ... اذا داع دعا لبى طروبا

برنها آمرا لبقاً رزيناً ... برنها حاكما فذاً مهيبا

برنها الفن ابداعا جميلا ... برنها شاعراً غرداً أديبا

برنها فى المشاعر وهى ثمر ... بكاء القادرين اذا أذيبا

تمثل من صفاتك كل شيء ... ومن يشبه أباه فما أعيبا

* * *

مشى ركب الحياة ومن تراخى ... فسوف يواجه اليوم العصيبا

ومن لم يذرف الدمع احتيالا ... لمجد بلاده ـ ذرف النحيبا

ومن لم يبذل الدنيا ويسخو ... اذا هى اقبلت فقد الجيوبا

وكل تهاون حلو سيفضى ... الى العمل المرير ولن يصيبا

ومن حسب الحياة هوى ولهواً ... فبعد اللهو يذكر اللعوبا

ومن لم يحتفظ لغد بذخر ... فان غدا سيأنف أن يجيبا

ومن لم يتخذ فى الشمس دفئاً ... فسوف ينوح حين يرى الغروبا

ومن هانت لديه صعاب أمر ... فان مرامه يغدو قريبا

ومن لم يتخذ للعلم سبلا ... رماه الجهل فى الدنيا كئيبا

وكم للجهل من أمر غريب ... يحيل الشاة فى القطعان ذيبا

ومن لم يكترث بالداء يسرى ... فشكوى دائه تعي الطبيبا

سلمت فأنت فيصلنا المرجى ... فطوفى فيصل النجدات طوبى

فعش فى ظل عاهلنا المفدى ... مليك العرب من خير الحروبا

رعاه الله يملأنا حياة ... ويجعل جدبنا حقلا خصيبا

الطائف : **على حسن غسال**

غرفة تعليم اللغة الانجليزية

شعب علي ـ جوار دار العمدة

تعلن طلابها النجباء ومن يرغب الألتحاق الحضور ليلة السبت ١٠ شوال من الثانية حتى الثالثة مساءا لقيد اسمه .

سيارة "كريسلر امبريال" موديل ١٩٥١ هي السيارة الاولى في العالم

موتور قوة ١٨٠ حصاناً

قصتـــــــان ... فى ليلة العيـــــــد !

— ١ —

امتدت الاكف تتصافح فى جزل وانطلقت الافواه تتكلم فى فرح ونشوة فتعبر عن جزلها وامتنانها . فتيان يصيحون فى فرح ورجال يهتفون فى ابتهاج ونساء استخفهن الفرح فتراهن رائحات غاديات فى سوق المدينة يشاركن فى الابتهاج بمقدم العيد الميمون سيلا متدفقا من البشر يتدافع ويتزاحم فلا تستطيع أن تنقل الخطى قبل أن تتبصر موضع نقلها وقد تقف ثوانى تحرك قدما وتثبت أخرى كأنما تقوم بحركة رياضية ولكن دون أن تتقدم . نفوس رفرف عليها الفرح وقلوب عمها الابتهاج فاخذت تقتل الوقت بالذهاب والاياب ووسط هذا الكون الزاخر من المخلوقات ، ومن بين الضجيج كنت تتبين اصواتا طغت على ماعداها وامتزجت فى لحن محبب هو الاصطلاح الذى اتفق عليه باعة الحلوى لترويج بضاعتهم

وفى ركن هادىء قصى من اركان الشارع كان يقبع شيخ حاسر البصر محدودب الظهر طغت السنون والهموم عليه فاحالته الى هيكل متحرك من العظام والجلد وبجانبه كانت تفترش التراب صبية صغيرة يبدو الفقر على وجهها بابهامه ، كانت تتصارع فى قلبها الصغير عواطف شتى واحساسات متضاربة هى مزيجا من فرح والحزن واليأس والامل الفرح بمقدم العيد والحزن بحالها وبيتها وتأوه الشيخ ثم استعاد سكونه واستسلم لافكاره وخياله ومرت زمرة من الفتيان تعالت ضحكاتهم واقتربوا من مجلس الشيخ ومن بينهم نفذت عين الصغيرة الى حيث كان يسير فتى مأنق فى نحو العشرين فانطلقت اليه تجرى نحوه فى فرح وابتهاج ولكنه صدها عنه فى غلظة فعادت كسيرة حزينة وانسكبت دمعة حارة جففتها بيدها ونظر الفتى الى حيث يقبع الشيخ والفتاة فرأى دمعة تتدحرج ـ ابى .. اخى حسن ..

وحول الفتى وجهه عنهما كأنما كان يرى منظرا يكدر عليه فرحة العيد ومد الشيخ يده يتحسس فتاته وجذبها اليه فى حنان واخذ يربت على ظهرها مواسيا

هذه قصة من ثنايا الحياة ومن اعماق الواقع .. رجل قضى حياته وضحى بقوته وشبابه وهما ما كان يملك لكى يربى ولده ويكون منه سندا له فى المستقبل فكانت النتيجة أن كبر الفتى واصبح يستكثر على ابيه ابوته له ويتكابر عن العيش معه وفى كنفه ويفقد الشيخ أمله فيه فينسيه اليأس لذة الحياة ويستسلم له فلا يشعر إلا وقد جرفه تيار المرض ليضمه سرير قذر فى احدى المستشفيات .

وبعد ايام يترك الشيخ المستشفى وقد ترك فيها اعز ما كان يملك . بصره .. لقد تألبت عليه الحمى واشتدت عليه وطأتها حتى لقد كاد يفقد نفسه لولا رحمة الله ويجد نفسه فى الشارع شيخا هده المرض مسلوب البصر ليس له إلا ابنة صغيرة هى اخت ذلك الفتى العاق ، ورفع الشيخ رأسه وقد ابتلت لحيته بالدموع وخاطب ابنته بأن تقوده الى البيت .. الى بيت هنا[illegible] لعشب فى احدى الضواحى المظلمة النائية .

وفى الظلام الدامس وقد هجع الناس الى مراقدهم تطلع الشيخ الى السماء كأنما يحاول ان يرى ، ورفع يديه الى الله فى ابتهال وخشوع يشكو ظلم المجتمع وفى مثل تلك الساعة وبينما كان الفتى يتسكع فى طريقه الى بيته فاجأته سيارة خرجت له من احدى المنعطفات فما شعر إلا وقد طوته عجلاتها وتسللت روحه العاقة من بين جنبيه لتختار لها محلا لائقا فى الجحيم

يحيى توفيق

— ٢ —

فى ليلة العيد المبارك كنت اجتاز عطفة قصبة الهنود بجدة وقد ازدحمت تلك العطفة الضيقة بمئات من المعوزين ينتظرون فى ذل ومسكنة ما فرضه الله جل وعلا على الاغنيـــاء لاخوانهم الفقراء وكانت هناك بوابة كبيرة قد اشتد عليها الازدحام واخذت تلك الجموع الحاشدة تتدافع بالمناكب حتى يتسنى لهم القرب من تلك البوابة حتى تحين ساعة الفرج وفجأة فتحت تلك البوابة وخرج منها احد أثريائنا بنظاره المذهب وصديريه المحذق واخذ يدفع تلك الجموع بشدة ووحشية والسباب القذر ينطلق من فوه كرشاش المستنقعات العفنة .

فتساقط أولئك المساكين الى الوراء بعضهم فوق بعض وفيهم الارامـــل والعجزة والاطفال وارتفعت آهات الارامل وصراخ الاطفال واختلطت تلك الاهات والصرخات فالفت نغما حزينا يمزق نياط القلوب فمن قائل (اللهم اغننا من واسع فضلك) وقائل (اللهم ان هذا باطل لا يرضيك) وقائل (اللهم لا اعتراض فى حكمك وأنت ارحم الراحمين) .

ابهذا أمرك الله ياحضرة الثرى؟ رفقا باخوانك فى الدين والانسانية واتق الله فيمن احوجتهم الظروف للالتجاء لبابك ان المفروض فى الزكاة ان لم تعلم هو الترفيه عن الفقراء واسعادهم فى تلك الليلة المباركة السعيدة لا اهانتهم والحط من كرامتهم واذلالهم حقا (أن الانسان ليطغى أن رآه استغنى)

لقد أراد لك الله أن تنشأ فى وسطك الثرى المنعم فلم تذق مرارة الفقر وذل السؤال انك لم تترك فلذات اكبادك يتضورون جوعا فى انتظار عودتك لتملأ بطونهم الخاوية انك لم تعش فى ذلك الوسط المسكين الذى يعتبر الخبز الطازج من الكماليات تصور نفسك (لاقدر الله) فى موقف احد أولئك البؤساء وقد اصابك ما اصابهم على يديك وصارحنى بشعورك حين ذاك وما هى الدعوات التى ستنطلق من فمك فى تلك الليلة المباركة المستجاب فيها الدعوات تالله انك من الخاسرين .

اتقوا الله ايها الاثرياء فى الفقراء والمساكين وارباب السبيل ونظموا صدقاتكم وزكاتكم وحافظوا على كرامة اخوانكم ولا تغرنكم بالدنيا الغرور واعملوا ليوم (لاينفع مال ولابنون الا من اتى الله بقلب سليم) .

اللهم رحمتك ورأفتك وغفرانك لقد قست القلوب وتحجرت الافئدة ونضبت الرحمة فلا ملجأ سواك فارحم عبادك الفقراء المساكين من قسوة اغنيائنا المتعاظمين وعوضهم عن صبرهم وذلهم وحاجتهم فى الحياة الدنيا الفانية بجنات النعيم انك ارحم الراحمين .

أمين رويحي

مطالب وشكايات

أبلغونى حاجة من لا يستطيع إبلاغها الى . فإن من أبلغ سلطانا حاجة من لا يستطيع إبلاغها ثبت الله قدميه يوم القيامة

١) صلاة العيد فى جدة
٢) الى بلدية جدة
٣) تحديد أجور الوزانة
٤) الى أمانة العاصمة
٥) سيارات نقل اللحوم
٦) الى مدير المعارف

(١)

لأول مرة نقل مصلى العيد هذا العام من مكانه المعروف سابقاً ـ بالمشهد ـ الى موضوعه الجديد أمام العمارية وهذه حسنة نسجلها مع الشكر إذ أن المصلى القديم ما كان يستوعب عشر سكان جدة بعد ما بلغته من اتساع فى الرقعة وازدحام فى السكان وبمناسبة توسط مصلى العيد السابق وعدم وجود مساجد للعبادة قريبة منه أرى ويرى الكثيرون معى أن من الواجب الضرورى أن ينشأ فيه مسجد تقام فيه الشعائر الخمس تمشياً مع قوله تعالى (انما يعمر مساجد الله من آمن بالله واليوم الآخر)

مسلم غيور

(٢)

لعل بلدية جدة تذكر ما تعهدت به من التزامات وما أذاعته علينا من مشاريع كانت ولاتزال حبراً على ورق .

فهذه الشوارع مليئة بالأتربة والأوســاخ والمنخفضات واختفت عربات الرش وسوق الخضار ملىء بالأقذار والأوساخ وعلفات البصل والخضار والذباب يملأ أرجاءه وفسحاته آمناً مطمئناً من سطوة الد. د. ت

والرغيف ملىء بالسوس والأوســاخ والدقيق من والوزن ناقص ولارقيب ولا محاسب .

هذا بعض من كل ، نرجو أن تبدأ به بلدية جدة والبقية تأتى .

أمين رويحي

(٣)

تلفت نظر أمانة العاصمة الى وزانى البضائع فى مكة المكرمة . فإن الوزانين يفرضون أجوراً غير معقولة على وزن البضائع وأصحاب البضائع مضطرون للخضوع تحت رحمة هذه الطائفة فنرجو من أمانة العاصمة تحديد أجور الوزانة .

عبد الله العيسى

(٤)

نرجو من أمانة العاصمة الاهتمام بالبقعة الواقعة بجوار دار الأغوات بالصفا حيث أنها ملوثة بالنجاسة والاوساخ ولاسيما فى الصباح كما نرجو من الأمانة الاهتمام بنظافة أبواب الحرم وتشديد الرقابة عليها الآن موسم الحج قد أقبل

قارىء

(٥)

سيارات نقل اللحوم فى مكة والمدينة ذات منظر تتقزز منه النفس لما تحويه من أوساخ كما أن للبراميل التى يوضع اللحم فى داخلها منظر عجيب تقف له نفس المشاهد . وهذا ولاشك ضار بالصحة العامة فنرجو الاهتمام بنظافة هذه الأوانى ومراقبة القائمين عليها

الشريف منصور بن عبدالله

(٦)

إن ما ذكره الاستاذ عمر عبد الجبار عن جهود المعارف فى ابتعاث البعوث وتيسير طرق التعليم لهم فى شتى أنحاء العالم حقيق بالشكر والتقدير .. ولكن الاهم من هذا أن هؤلاء المتخرجين عند ما يعودون الى أوطانهم لا يجدون أعمالا تلائم اختصاصهم مما يضطرهم الى العمل فى مصالح غير التى انفقت على تعليمهم وقد يضطرون الى مزاولة أعمال بعيدة كل البعد عن اختصاصهم حبذا لو اعتنت مديرية المعارف بهذه الناحية .

مطلع

لا تغضب ...

إذا لحقت بك ظلامة
إذا عوملت معاملة قاسية
إذا قوبلت بما تكره
إذا عاداك جاهل لانك نصحته
إذا اساء اليك من أحسنت اليه
إذا اغتابك صديقك
إذا أفشى سرك من أودعته له
إذا أخانك من إئتمنته
إذا أساء الظن بك من أحسنت الظن به
إذا اتهمت بجريمة انت بعيد كل البعد عنها
إذا بليت بجار السوء
إذا رميت فى هوة حفرت بأيدى من وثقت بهم !
إذا شتمت على مسمع منك

لا تغضب .. فهذا بعض ما يعترض طريقك أثناء سيرك فى موكب الحياة الصاخب وما هى الادروس الحياة يجب أن تتلقاها بصدر رحب يجب أن تبتسم لها لتعالجها وتتغلب عليها بثباتك وصبرك .

جده ـ عبد الرحيم صديق كابلى

المحكمة الشرعية بالطائف

تعلن ان عبد الرحمن مدنى البخارى طلب اعطاءه حجة استحكام الكامل لدار ارضا وبناء المحدودة شرقا بالشارع العام وبه الباب وغربا بارض المعلم بديره وشاما بالزقاق النافذ ويمنا بارض الشيخ عمر ازهر الكائنة بمحلة الشرقية المشتمل على ديوان بمنافعه الشرعية فكل من له معارضة فليراجع المحكمة الشرعية خلال شهر من تاريخه

الباخرة ليسابلامي S/S LUISA BLESSI

التابعة لشركة تريست شينج وصلت الى جدة بتاريخ ١ شوال ١٣٧٠ هـ قادمة من بيروت وتريبولى وبورتسعيد والسويس فنرجوا من حضرات التجار الذين وردت لهم بضائع فى هذه الباخرة ان يراجعونا ببوالص الشحن التى بايديهم ليستلموا المنسوحات على الجمرك .

الوكلاء

التوكيلات العربية للتجارة والملاحة المحدودة
عمارة الأمير منصور ـ شارع الملك عبد العزيز ـ جدة

الصّابونة البيضاء ذات العطر الشذى

ان الرغوة الفياضة لصابون التواليت المعطر « لوكس » من الرقة والعذوبة بحيث تضفى على بشرتك جمالا جديدا .

يتباع من حجمين ستاندارد وصغير

صابون التواليت **لوكس**

الصابون الأبيض المعطر المفضل من نجوم السينما

XLTS. 693-1110A

تخلص من شرور

الامساك

هذا المستحضر الطبى الشهير يمنحك الصحة الداخلية الكاملة

ان الامساك هو أحد شرور المدنية الكبرى وقد اثبتت التجارب العلمية على ان حبوب "بايل بينز" علاج فعال لا ينتج عنه أى ضرر البته .

ان "بايل بينز" المجهزة من خلاصات نباتية ، تعمل برفق ، وتنظف وتنشط الجهاز الهضمى باكمله ، وتخلصك من خمول الكبد ، وفقدان النشاط ، والصداع وسوء الهضم ، وانحطاط القوى ، والقلق ، وغيرها من الامراض .

" بايل بينز " تجعلك شابا ، نشطا . "بايل بينز" تحفظ للمرأة جاذبيتها ، ورونق مبسمها ، ونعومة بشرتها .

احصل على "بايل بينز" من صيدليتك

بشرى للآباء

حصنوا أولادكم ضد أمراض الصيف

تعتبر اللقاحات الحديثة ضد أمراض الأطفال الخبيثة (مثل السعال الديكى الجدرى التيفوئيد الدفتريا) فى مقدمة مستلزمات الحياة الصحية الصحيحة من أجل ذلك تقدم لكم :

الشركة السعودية للتوريدات بجدة

قسم الادوية

جميع هذه اللقاحات الحديثة من اعظم مصنع لها (شركة ليدرل الأمريكية)

Lederle Laboratories Division

فسارعو بتطبيقها على اطفالكم وانفسكم فان الوقاية خير من العلاج .

المنتوجات الهندية

نزولا على رغبة الكثير من زبائننا الكرام المحترمين فقد احضرنا لهم الكثير .

من المنتوجات الهندية التى اشتهرت بجودتها ولذتها خاصة الأمبة ـ اذ توجد لدينا منها : ـ

عصير امبة علب
مربة أمبة علب
اشار أمبة بخرذل ـ قوارير

كما توجد لدينا حلاوة ـ توفى الانجليزية قوارير راجعوا : ـ

محمد ابراهيم خاله و صديق قطب

شارع فيصل ـ بمكة

لتحصلوا على مطلوبكم بأرخص الأسعار .

لدى شركة خط الانابيب عبر البلاد العربية

المحلات الشاغرة التالية للاعمال فى محطاتها فى شمالى المملكة السعودية

رئيس ميكانيكى ـ رئيس مغسل الملابس ـ مشرف على الحظيرة ، الكراج ، رئيس عمال ، فى جميع الحرف ، رئيس طباخين ـ قيم بيت رئيس كتبة اطباء ـ رجال الاسعاف الاولى ممرض مساعد العامل الرئيسى لاصلاح العدد

، طالبو العمل المتقدمين يجرى فحصهم طبيا وشركة خط الانابيب عبر البلاد العربية بجدة تقبل طلبات الرجال الاكفاء لوظائف المشار اليها اعلاه .

" يمكنك ان تحكم من كامل هيئته ... فهو ممتاز بنفسه ... انيق فى ملابسه ... انظر الى حذائه انه دائما لامع ... تذكر كلماتى ، ان هذا الرجل لابد سيحصل على ترقية "

BLACK-KIWI

KIWI shoe polish

صنع انجلترا

طلاء الأحذية المفضل لدى اكثر الرجال أناقة فى العالم

الوكيل : محمد صديق الصباغ . شارع الفيصل بمكة . المملكة العربية السعودية

الأمير الكبير

الأيام	فجر د س	ظهر د س	عصر د س
الخميس	١٥ ٩	٢٥ ٥	٤٢ ٨
الجمعة	١٦ ٩	٢٥ ٥	٤٢ ٨
السبت	١٦ ٩	٢٥ ٥	٤٢ ٨

أسعار العملة

		ريال
الجنيه الذهب	١٢	١٥
« المصرى	٢	٩
« الاسترليني	٤	٩
الدينار العراقى	-١٦	٨
مائة الروبية الباكستانية الجديدة	١١	٩٤
مائة الروبية الهندية ورق	٥	٦٧
الدولار الامريكي	١٤	٣

هنا البلاد السعودية

الخميس ٨-١٠-٧٠

الأذاعة الصباحية

قرآن كريم ابراهيم الدن

قبس من سيرة الرسول الأعظم بختاره عبد الله احمد مليص اخبار :

الأذاعة المسائية

قرآن كريم : جيل آشي

برنامج الاطفال . يقدمه ويقطه بابا عزيز

حديث . مشاهداتى فى امريكا حسن نخش اخبار :

الجمعة ٢-١٠-٧٠

الأذاعة الصباحية

قرآن كريم ابو العينين شعيشع

حديث دينى : السيد علوى مالكى

اخبار :

الأذاعة المسائية

قرآن كريم : محمد امين

حديث دينى : عبد الرحمن ناصر السعدى

حديث مظاهر التقدم والنشاط فى المملكة العربية السعودية طاهر زمخشرى

استعراض البرامج للاسبوع المقبل

اخبار

السبت ١٠-١٠-٧٠

قرآن كريم احمد عبد الرحمن

حديث . احمد عبد الله القامى اخبار

الأذاعة المسائية

قرآن كريم : جيل آشي

حديث : فضل القرآن انور عبد القادر

برنامج ارهف سمعك حسن عبد الله القرشى حديث التوجيه الادبى السيد عبد الهادى اخبار :

اعلان

يعلن مكتب المشاريع العمرانية بوزارة المالية بجدة لعموم المقاولين والمهندسين انه مطلوب انشاء بناية فى منى للاذاعة على غرار الخارطة والمواصفات الموجودة فى المكتب المذكور فعلى كل من يرغب الاشتراك فى مناقصة عمل البناية المذكورة مراجعة المكتب والاطلاع على الخارطة والمواصفات وتقديم العطاء الاخير بطريق الظرف المختوم الى ذلك المكتب وذلك فى خلال مدة نهايتها عشرين شوال ٧٠ ولماذكر حرر .

حوادث واخبار محلية

سمو الامير فيصل فى الطائف

يستقبل المهنئين بعيد الفطر

ما كاد يشرق فجر يوم العيد حتى خف الناس من بكرة أبيهم الى المصلى لأداء صلاة العيد وكان فى مقدمة الجميع صاحب السمو الملكى الأمير فيصل نائب جلالة الملك المعظم حيث غادر سموه الكريم قصره العامر فى موكبه الميمون قاصداً الى المصلى وقد اصطفت ثلة من الجنود استقبلت سموه وأدت له التحية العسكرية .

وقد كان يرافق سموه الكريم صاحب السمو الملكى الأمير عبدالله الفيصل وزير الداخلية والصحة ومعاون نائب جلالة الملك

وبعد انتهاء الصلا غادر سمو الأمير فيصل المصلى وكانت دار الحكومة قد احتشدت عند مدخلها الخارجي والداخلي بالجنود المصطفه وبعض كبار المستقبلين .

وقد شرف سموه الى الطابق العلوى من دار الحكومة حيث خف الى استقبال سموه مئات الحاضرين من الأهلين الذين حضرو للتشرف بالسلام على سموه .

وكان حفظه الله يتقبل تهانى الجميع بما عرف فى خلقه الكريم من بشاشة وأيناس .

وبعد أن جلس سموه فى صدر المكان أديرت القهوة العربية

وبعد ذلك تقدم بين يدى سموه الأستاذ أحمد ابراهيم الغزاوى شاعر جلالة الملك المعظم فألقى قصيدة عصماء فى تهنئة سموه الكريم بالعيد السعيد وقد قوبلت ابياتها بمنتهى الأستحسان . كما القى الأستاذ على حسن غسال قصيدة (نشرت فى هذا العدد) قوبلت بلأستحسان والتصفيق .

ثم أتجه الناس على اختلاف طبقاتهم الى مقر صاحب السمو الملكى الأمير عبد الله الفيصل فتشرفوا بالسلام على سموه وتهنئته بالعيد .

وبعد ذلك نهض سمو الأمير فيصل المعظم فخف الحاضرون جميعاً الى توديع سموه خارج دار الحكومة كما أدت جنود الشرطة المصطفة التحية لسموه الكريم .

أعاد الله العيد السعيد على حضرة صاحب الجلالة الملك المعظم وعلى حضرات اصحاب السمو الملكى وانجاله الأمراء المحروسين باليمن ومزيد السعادة الهناء

الاستاذ عبد القدوس الانصارى

اختير الأستاذ عبد القدوس الانصارى صاحب مجلة المنهل رئيسا مساعداً لتحرير جريدة أم القرى . فنهنىء الأستاذ الانصارى ونرجو له التوفيق وننتظر للزميلة العزيزة مزيداً من التقدم والنجاح .

القول الفصل

تفضل فضيلة الشيخ محمود شويل فأهدانا رسالته بعنوان «القول الفصل» فى حقيقة وجود الملائكة واتصافهم بالعقل ، وهى رسالة جليلة ترد على من يتهم الملائكة بعدم العقل فلفت اليها الأنظار لاهميتها

ونرجو ان يتفضل أحد علمائنا الكتابة عنها فهى جديرة بالبحث والكتابة .

صندقة المدعى

يشكو بعض سكان شارع المدعى من امتناع زملائهم عن مشاركتهم فى تجديد صندقة الشارع التى ازيلت لعدم صلاحها فهل تستطيع أمانة العاصمة اجبار هؤلاء الممتنعين من المساهمة فى تجديد الصندقة التى تضرر كثير من سكان الشارع من عدم وجودها .

مجلس الشورى

يهنىء جلالة الملك المعظم

بمناسبة حلول الفطر المبارك رفع سعادة نائب رئيس مجلس الشورى الشيخ عبد الله الشيبى برقية تهنئة الى حضرة صاحب الجلالة الملك وسمو ولى العهد تضمنت التهنئة بالعيد المبارك نيابة عن جميع طبقات الشعب .

تهنئة وشكر

جاءتنا من التركستانى الكبير الاستاذ محمد أمين اسلامى الكلمة التالية : -

أقدم أطيب التهانى وأزكى التمنيات الى اخواننا المسلمين فى الحجاز المقدس بمناسبة عيد رمضان المبارك اعادهم الله لامثال امثاله فى هناء وسعادة فى ظل مليكه المحبوب المفدى عبد العزيز آل سعود ابده الله تعالى ملكه وابقاه ذخرا للاسلام والعروبة .

ولايسعنى فى هذه الفرصة السعيده الا أن أظهر شكراً مقرونا بالدعاء من الله القدير للشعب السعودى الباسل وللحكومة السعودية على ما اظهروا ويظهرون من عطف شامل نحونا معشر التركستانيين اللذين اخرجوا من ديارهم وابناءهم حيث وجدنا فى جوار حرم الله خير مأمن وملاذ وسلوة على مااصابنا من شدائد الدهر، ذلك العطف الذى لن ننساه أبداً .

محمد امين اسلامى

من وزارة المالية

تعلن وزارة المالية بجدة (مكتب المشاريع العمرانية) لعموم المقاولين والمهندسين بانه مطلوب انشاء بناية بمكة عند قصر الشهيد لتكون مقرا لمركز اللاسلكى على غرار الخارطة والمواصفات الموجودة فى مكتب المشاريع العمرانية بجدة فعلى كل من يرغب الاشتراك فى مناقصة انشاء هذه البناية مراجعة المكتب المذكور والاطلاع على الخارطة والمواصفات وتقديم عطاؤه الأخير بطريق الظرف المختوم فى خلال مدة ١٥ شوال ٧٠

من مديرية المعارف العامة

تعلن مديرية المعارف للثلاثة الاوائل فى شهادة المعلمين وحملة الشهادة التوجيهية (آداب وعلوم) بمراجعة خطاط مديرية المعارف لكتابة شهاداتهم الدراسية استعداداً لابتعاثهم .

أخبار الحجاج

جاءنا من ادارة الحج بجدة مايلى : —

وصلت الباخرة لوزابليس من بيروت يوم واحد شوال وعليها ٨ حجاج والباخرة يوسف يوم ٣ منه وعليها حاج واحد كما ورد بطريق الجو يوم ٢٩ و ٣٠ رمضان ويوم ٢ و ٣ الجارى ١١ حاجاً وبهذا يكون مجموع الواردين بحراً ١١٠٩٣ وجواً ٢٨٧ وبراً ١٥٠ المجموع ١١٥٣٠ .

رسالة القصيم

زار الاستاذ عبد الرحمن بن رميح مدرسة عيون الجواء وتفقد فصولها وتبرع لطلابها بمائة وعشرين دفتر أو عشرين قلم رصاص وادارة المدرسة تشكره على تشجيعه لطلاب العلم

رسالة عسير

صدر الأمر السامى الكريم بترفيع رئيس هيئة الوعظ والارشاد الشيخ عبدالرحمن الحاقان الى وظيفة رئيس الهيئات الدينية المحدثة فى هذا العام

رسالة ينبع

١ - قدم من مصر الشاب عبد العزيز طحلاوى احد تلامذة كلية الطب .

٢ - نرجو من مديرية البريد جعل بريد الشمال الذى يمر بينبع ثلاثة مرات فى كل شهر بدلا من مرتين وتقرير يوم معلوم لوصوله الى ينبع وسفره منها

اعلان

تعلن رئاسة هيئة ادارة العين العزيزية بأنها ترغب ان تقاول للخط الثانى من مساكن الحجاج وان المسافه كبيرة جدا و دائرة مستعدة بان تقدم كافة المونه والعمل بكون على البناية والنورة والصب وان تكون الدائرة مع مهندسها هى التى توضع التصميمات وكل من له رغبة فى المناقصة فليحضر لدائرة العين العزيزية لنوضح له كافة ما يقتضى . وتكون المناقصة عن طريق الظرف المختوم ولذا جرى اعلانه .

شكر وتعزية

عبد الله وعبد الرحمن مظهر يشكرون كل من تفضل بتعزيتهم فى وفاة اخيهم الفقيد ويسألون المولى تعالى ان يتغمده برحمته وان لايرى احد مكروها فى عزيز لديه .

أول فوج

من الحجاج المصريين

الأسكندرية : أجتمع معالى عبد الفتاح حسن باشا وزير الداخلية بالنيابة صباح أمس بمكتبه ببولكلى بسعادة راغب دكرورى بك وكيل الوزارة وبحث معه جميع المسائل المتعلقة بموسم الحج الحالى

وقد عرف ان الحجاج الزائرين لن يستطاع تدبير البواخر اللازمة لنقلهم ، لذلك سيكتفى بالسماح لخمسة وعشرين الفاً من المصريين بالسفر لتادية فريضة الحج هذا العام .

وسيسافر أول فوج للحجاج يوم ٢٧ شوال ثم يتوالى سفر باقى الحجاج فى سبعة عشر فوجاً ، أما البعثة الصحية فستسافر الى جدة يوم ٢٢ شوال الحالى لتكون فى الاراضى الحجازية قبل وصول الحجاج المصريين .

رئيس التحرير

تلقى رئيس التحرير خلال أيام عيد الفطر المبارك وقبلها من كثير من القراء الأعزاء بطاقات التهنئه بالعيد .

وهو اذ يشكرهم جميعا يرجو ان يعتبر كل منهم هذا الشكر خاصاً به ويتمنى للجميع أياماً سعيدة .

نادى الكواكب بالطائف

وزميله الاهلى بجدة

ستقام مباراة ودية كبرى بين فريق نادى الكواكب بالطائف وزميله فريق النادى الاهلى بجدة على ملعب الاول بالطائف وذلك فى يوم الجمعة ٩ شوال التذاكر لدى عبد الرزاق كمال ويمنوع البيع عند الملعب

سلمت فأنت فيصلنا المرجى

ننشر فيما يلى القصيدة الرائعة التي القاها الاستاذ على حسن غسال بين يدى صاحب السمو الملكى الامير فيصل تهنئة بالعيد السعيد

تفانوا فيك شباً وشيباً ... فكنت الى نفوسهمو الحبيبا
لك القدح المعلى فى المعالى ... وحين تغالب الخصم الرهيبا
وأنت فتى العروبة فى حماها ... تثور لحقها قلقاً غضوبا
وفى يوم النزال ترى أماماً ... وفى يوم الكلام ترى خطيبا
لبهائك عيد فطر أنت فيه ... لنا العيد الذى يجلو الكروبا
نشأت على السياسة فى دهاء ... وحيرت المسائل والحجيبا
وفى اخلاقك الغراء شىء ... أمرت به المواطن والغريبا
لكل فتى احبـاء كرام ... واعداء يرون له الخطوبا
وأنت تحبك الدنيا جميعاً ... وتبصر فيك جباراً أريبا
ترى فى صمتك المحمود فكراً ... وفى أفكارك الرأى العجيبا
فكيف أسرتها بالحب أمراً ... وجمعت المشاعر والقلوبا
كان الحب ذا صدر رحيب ... فقدم نحوك الصدر الرحيبا
هنيئاً ما بلغت وذاك فضل ... من المولى عليك ولن تخيبا

* * *

وأصبح شبابك المحبوب فينا ... يجمن جهاده غلب الضريبا
فسل عنه الرياضة سل بنيها ... يجيبوا انهم شقوا الدروبا
له فى كل نهضتنا أياد ... تدين بهـا وتملؤنا وثوبا
تعلقت الحياة به فولى ... يريها بين برديه الدؤوبا
يريها الفارس المغوار يزهى ... اذا داع دعا لبى طروبا
يريها آمرا لبقاً رزيناً ... يريها حاكما فذاً مهيبا
يريها الفن ابداعا جميلا ... يريها شاعراً غرداً أديبا
يريها فى المشاعر وهى شعر ... بكاء القادرين اذا أذيبا
تمثل من صفاتك كل شىء ... ومن يشبه أباه فما أعيبا

* * *

متى ركب الحياة ومن تراخى ... فسوف يواجه اليوم العصيبا
ومن لم يذرف الدمع احتيالا ... لمجد بلاده - ذرف النحيبا
ومن لم يبذل الدنيا ويسخو ... اذا هى اقبلت فقد الجيوبا
وكل تهاون حلو سيفضى ... الى العمل المرير ولن يصيبا
ومن حسب الحياة هوى ولهواً ... فبعد اللهو يذكر اللعوبا
ومن لم يحتفظ لغد بذخر ... فان غدا سيأنف أن يجيبا
ومن لم يتخذ فى الشمس دفئاً ... فسوف ينوح حين يرى الغروبا
ومن هانت لديه صعاب أمر ... فان مرامه يغدو قريبا
ومن لم يتخذ للعلم سبلا ... رماه الجهل فى الدنيا كثيبا
وكم للجهل من أمر غريب ... يحيل الشاة فى القطعان ذيبا
ومن لم يكترث بالداء يسرى ... فشكوى دائه تعيى الطبيبا
سلمت فأنت فيصلنا المرجى ... فطوبى فيصل النجدات طوبى
فعش فى ظل عاهلنا المفدى ... مليك العرب من خبر الحروبا
رعاه الله يملأنا حياة ... ويجعل جدبنا حقلا خصيبا

الطائف : **على حسن غسال**

غرفة تعليم اللغة الانجليزية

شعب على - جوار دار العمدة

تعلن طلابها النجباء ومن يرغب الالتحاق الحضور ليلة السبت ١٠ شوال من الثانية حتى الثالثة مساءا لقيد اسمه .

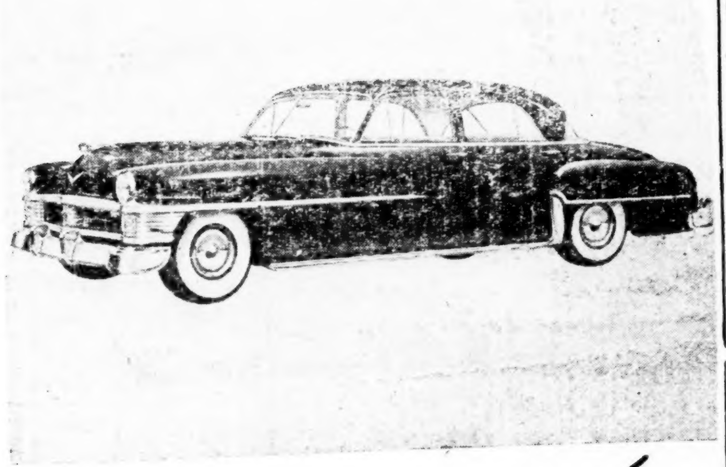

سيارة "كرايسلر امبريال" موديل ١٩٥١ هى السيارة الاولى فى العالم . موتور قوة ١٨٠ حصان

مطالب وشكايات

نال عبد السلام

أبلغوني حاجة من لا يستطيع إبلاغها إلي . فإن من أبلغ سلطانا حاجة من لا يستطيع إبلاغها ثبت الله قدميه يوم القيامة .

١) صلاة العيد في جدة
٢) الى بلدية جدة
٣) تحديد أجور الوزانة
٤) الى أمانة العاصمة
٥) سيارات نقل اللحوم
٦) الى مدير المعارف

(١)

لأول مرة نقل مصلى العيد هذا العام من مكانه المعروف سابقاً ـ بالمشهد ـ الى موضوعه الجديد أمام العمارية وهذه حسنة نسجلها مع الشكر إذ أن المصلى القديم ما كان يستوعب عشر سكان جدة بعد ما بلغته من اتساع في الرقعة وازدحام في السكان وبمناسبة توسط مصلى العيد السابق وعدم وجود مساجد للعبادة قريبة منه أرى ويرى الكثيرون معي أن من الواجب الضروري أن ينشأ فيه مسجد تقام فيه الشعائر الخمس تمشياً مع قوله تعالى (انما يعمر مساجد الله من آمن بالله واليوم الآخر)

مسلم غيور

(٢)

لعل بلدية جدة تذكر ما تعهدت به من التزامات وما أذاعته علينا من مشاريع كانت ولاتزال حبراً على ورق .

فهذه الشوارع مليئة بالأتربة والأوســاخ والمنخفضات واختفت عربات الرش وسوق الخضار ملىء بالأقذار والأوساخ وعلفات البصل والخضار والذباب يملأ أرجاءه وفسحاته آمناً مطمئناً من سطوة الد . د . ت

والرغيف ملىء بالسوس والأوســاخ والدقيق مر والوزن ناقص ولارقيب ولا محاسب .

هذا بعض من كل، نرجو أن تبدأ به بلدية جدة والبقية تأتي .

أمين رويحى

(٣)

نلفت نظر أمانة العاصمة الى وزاني البضائع في مكة المكرمة . فإن الوزانين يفرضون أجوراً غير معقولة على وزن البضائع وأصحاب البضائع مضطرون للخضوع تحت رحمة هذه الطائفة فنرجو من أمانة العاصمة تحديد أجور الوزانة .

عبد الله العيسى

(٤)

نرجو من أمانة العاصمة الاهتمام بالبقعة الواقعة بجوار دار الأغوات بالصفا حيث أنها مملوءة بالنجاسة والاوساخ ولاسيما في الصباح كما نرجو من الأمانة الاهتمام بنظافة أبواب الحرم وتشديد الرقابة عليها الآن موسم الحج قد أقبل

قارىء

(٥)

سيارات نقل اللحوم في مكة والمدينة ذات منظر تشمئز منه النفس لما تحويه من أوساخ كما أن للبراميل التي يوضع اللحم في داخلها منظر عجيب تقف له نفس المشاهد . وهذا ولاشك ضار بالصحة العامة فنرجو الاهتمام بنظافة هذه الأواني ومراقبة القائمين عليها

الشريف منصور بن عبدالله

(٦)

إن ما ذكره الاستاذ عمر عبد الجبار عن جهود المعارف في ابتعاث البعوث وتيسير طرق التعليم لهم في شتى أنحاء العالم حقيق بالشكر والتقدير .. ولكن الاهم من هذا أن هؤلاء المتخرجين عند ما يعودون الى أوطانهم لا يجدون أعمالا تلائم اختصاصهم مما يضطرهم الى العمل في مصالح غير التي انفقت على تعليمهم وقد يضطرون الى مزاولة أعمال بعيدة كل البعد عن اختصاصهم حبذا لو اعتنت مديرية المعارف بهذه الناحية .

مطلع

قصتـــــان ... في ليلة العيـــــد !

— ١ —

امتدت الاكف تتصافح في جزل وانطلقت الافواه تتكلم في فرح ونشوة فتعبر عن جزلها وامتنانها . فتيان يصيحون في فرح ورجال يهتفون في ابتهاج ونساء استخفهن الفرح فتراهن رائحات غاديات في سوق المدينة يشاركن في الابتهاج بمقدم العيد الميمون سيلا متدفقا من البشر يتدافع ويتزاحم فلا تستطيع أن تنقل الخطى قبل أن تتبصر موضع نقلها وقد تقف ثواني تحرك قدما وتثبت أخرى كأنما تقوم بحركة رياضية ولكن دون أن تتقدم، نفوس رفرف عليها الفرح وقلوب عمها الابتهاج فاخذت تقتل الوقت بالذهاب والاياب ووسط هذا الكون الزاخر من المخلوقات، ومن بين الضجيج كنت تتبين اصواتا طغت على ماعداها وامتزجت في لحن محبب هو الاصطلاح الذى اتفق عليه باعة الحلوى لترويج بضاعتهم .

وفي ركن هادىء قصى من اركان الشارع كان يقبع شيخ حاسر البصر محدودب الظهر طغت السنون والهموم عليه فاحالته الى هيكل متحرك من العظام والجلد وبجانبه كانت تفترش التراب صبية صغيرة، بصم الفقر على وجهها بابهامه، كانت تتصارع في قلبها الصغير عواطف شتى واحساسات متضاربة هي مزيجا من فرح والحزن واليأس والامل فرح بمقدم العيد والحزن بحالها وبؤسها وتأوه الشيخ ثم استعاد سكونه واستسلم لافكاره وخياله ومرت زمرة من الفتيان تعالت ضحكاتهم واقتربوا من مجلس الشيخ ومن بينهم نفذت عين الصغيرة الى حيث كان يسير فتى مأنق في نحو العشرين فانطلقت اليه تجرى نحوه في فرح وابتهاج ولكنه صدها عنه في غلظة فعادت كسيرة حزينة وانسكبت دمعة حارة جففتها بيدها ونظر الفتى الى حيث يقبع الشيخ والفتاة فرأى دمعة تتدحرج ـ ابي .. اخي حسن ..

وحول الفتى وجهه عنهما كأنما كان يرى منظرا يكدر عليه فرحة العيد ومد الشيخ يده يتحسس فتاته وجذبها اليه في حنان واخذ يربت على ظهرها مواسيا .

هذه قصة من ثنايا الحياة ومن اعماق الواقع .. رجل قضى حياته وضحى بقوته وشبابه وبما ما كان يملك لكى يرى ولده ويكون منه سندا له في المستقبل فكانت النتيجة أن كبر الفتى واصبح يستكثر على ابيه ابوته له ويتكابر عن العيش معه وفي كنفه ويفقد الشيخ أمله فيه فينسيه اليأس لذة الحياة ويستسلم له فلا يشعر إلا وقد جرفه تيار المرض ليضمه سرير قذر في احدى المستشفيات .

وبعد ايام يترك الشيخ المستشفى وقد ترك فيها اعز ما كان يملك . بصره .. لقد تألبت عليه الحمى واشتدت عليه وطأتها حتى لقد كاد يفقد نفسه لولا رحمة الله ويجد نفسه في الشارع شيخا هده المرض مسلوب البصر ليس له إلا ابنة صغيرة هي اخت ذلك الفتى العاق، ورفع الشيخ رأسه وقد ابتلت لحيته بالدموع وجاذب ابنته بأن تقوده الى البيت .. الى بيت [illegible] من العشب في احدى الضواحي المظلمة النائية .

وفي الظلام الدامس وقد هجع الناس الى مراقدهم تطلع الشيخ الى السماء كأنما يحاول ان يرى ورفع يديه الى الله في ابتهال وخشوع يشكو ظلم المجتمع وفي مثل تلك الساعة وبينما كان الفتى يتسكع في طريقه الى بيته فاجأته سيارة خرجت له من احدى المنعطفات فما شعر إلا وقد طوته بعجلاتها وتسللت روحه العاقة من بين جنبيه لتختار لها محلا لائقاً في الجحيم .

يحيى توفيق

— ٢ —

في ليلة العيد المبارك كنت اجتاز عطفة قصبة الهنود بجدة وقد ازدحمت تلك العطفة الضيقة بمئات من المعوزين ينتظرون في ذل ومسكنة ما فرضه الله جل وعلا على الاغنيــاء لاخوانهم الفقراء وكانت هناك بوابة كبيرة قد اشتد عليها الازدحام واخذت تلك الجموع الحاشدة تتدافع بالمناكب حتى يتسنى لهم القرب من تلك البوابة حتى تحين ساعة الفرج وفجأة فتحت تلك البوابة وخرج منها احد أثريائنا بنظارته المذهب وصديريه المحذق واخذ يدفع تلك الجموع بشدة ووحشية والسباب القذر ينطلق من فمه كرشاش المستنقعات العفنة .

فتساقط أولئك المساكين الى الوراء بعضهم فوق بعض وفيهم الارامـــل والعجزة والاطفال وارتفعت آهات الارامل وصراخ الاطفال واختلطت تلك الاهات والصرخات فالفت نغما حزينا يمزق نياط القلوب فمن قائل (اللهم اغنينا من واسع فضلك) وقائل (اللهم ان هذا باطل لايرضيك) وقائل (اللهم لا اعتراض في حكمك وأنت ارحم الراحمين) .

ابهذا أمرك الله ياحضرة الثرى؟ رفقا باخوانك في الدين والانسانية واتق الله فيمن احوجتهم الظروف للالتجاء ابابك ان المفروض في الزكاة ان لم تعلم هو الترفيه عن الفقراء واسعادهم في تلك الليلة المباركة السعيدة لا اهانتهم والحط من كرامتهم واذلالهم حقا (أن الانسان ليطغى أن رآه استغنى)

لقد أراد لك الله أن تنشأ في وسطك الثرى المنعم فلم تذق مرارة الفقر وذل السؤال انك لم تترك فلذات اكبادك يتضورون جوعا في انتظار عودتك لتملأ بطونهم الخاوية انك لم تعش في ذلك الوسط المسكين الذى يعتبر الخبز الطازج من الكماليات تصور نفسك (لاقدر الله) في موقف احد أولئك البؤساء وقد اصابك مااصابهم على يديك وصارحني بشعورك حين ذاك وما هي الدعوات التى ستنطلق من فمك في تلك الليلة المباركة المستجاب فيها الدعوات تالله انك من الخاسرين .

اتقوا الله ايها الاثرياء في الفقراء والمساكين وارباب السبيل ونظموا صدقاتكم وزكاتكم وحافظوا على كرامة اخوانكم ولا تغرنكم بالدنيا الغرور واعلموا ليوم (لا ينفع مال ولابنون الا من اتى الله بقلب سليم) .

اللهم رحمتك ورأفتك وغفرانك لقد قست القلوب وتحجرت الافئدة ونضبت الرحمة فلا ملجأ سواك فارحم عبادك الفقراء المساكين من قسوة اغنيائنا المتعاظمين وعوضهم عن صبرهم وذلهم . حاجتهم في الحياة الدنيا الفانية بجنات النعيم انك ارحم الراحمين .

أمين رويحى

لا تغضب ...

إذا لحقت بك ظلامة

إذا عوملت معاملة قاسية

إذا قوبلت بما تكره

إذا عاداك جاهل لانك نصحته

إذا اساء اليك من أحسنت اليه

إذا اغتابك صديقك

إذا أفشى سرك من أودعته له

إذا أخانك من إئتمنته

إذا أساء الظن بك من أحسنت الظن به

إذا اتهمت بجريمة انت بعيد كل البعد عنها

إذا بليت بجار السوء

إذا رميت في هوة حفرت بأيدى من وثقت بهم

إذا شتمت على مسمع منك

لا تغضب .. فهذا بعض ما يعترض طريقك أثناء سيرك في موكب الحياة الصاخب وما هي الادروس الحياة يجب أن تتلقاها بصدر رحب يجب أن تبتسم لها لتعالجها وتتغلب عليها بثباتك وصبرك .

جده ـ عبد الرحيم صديق كابلي

المحكمة الشرعية بالطائف

تعلن ان عبد الرحمن مدني البخاري طلب اعطاءه حجة استحكام لكامل الدار ارضا وبناء المحدودة شرقا بالشارع العام وبه الباب وغربا بارض المعلم بديره وشاما بالزقاق النافذ ويمنا بارض الشيخ عمر ازهر الكائنة [illegible] المشتمل على ديوان [illegible] الشرعية فكل من له معارضة فليراجع المحكمة الشرعية خلال شهر من تاريخه

تخلص من شرور

الامساك

هذا المستحضر الطبي الشهير يضمن لك الصحة الداخلية الكاملة

ان الامساك هو أحد شرور المدنية الكبرى وقد اثبتت التجارب العلمية على أن حبوب "بايل بينز" علاج فعال لا ينتج عنه أي ضرر البته .

ان "بايل بينز" المجهزة من خلاصات نباتية ، تعمل برفق ، وتنظف وتنشط الجهاز الهضمي باكمله ، وتخلصك من خمول الكبد ، وفقدان النشاط ، والصداع ، وسوء الهضم ، وانحطاط القوى ، والقلق ، وغيرها من الامراض .

"بايل بينز" تجعلك شابا ، نشطا . "بايل بينز" تحفظ للمرأة جاذبيتها ، وبريق عينيها ، ونعومة بشرتها .

احصل على "بايل بينز" من صيدليتك .

بشرى للآباء

حصنوا أولادكم ضد أمراض الصيف

تعتبر اللقاحات الحديثة ضد أمراض الأطفال الخبيثة (مثل السعال الديكي الجدري التفوئيد الدفتريا) في مقدمة مستلزمات الحياة الصحية الصحيحة من أجل ذلك نقدم لكم :

الشركة السعودية للتوريدات بجدة

قسم الادوية

جميع هذه اللقاحات الجديدة من اعظم مصنع لها (شركة ليدرل الأمريكية)

Lederle Laboratories Division

فسارعوا بتطبيقها على اطفالكم وانفسكم فان الوقاية خير من العلاج .

المنتوجات الهندية

نزولا على رغبة الكثير من زبائننا الكرام المحترمين فقد احضرنا لهم الكثير .

من المنتوجات الهندية التى اشتهرت بجودتها ولذتها خاصة الأمبة ـ اذ توجد لدينا منها : ـ

عصير امبة علب

مربة أمبة علب

اشار أمبة بخردل ـ قوارير

كما توجد لدينا حلاوة ـ توفي الانجليزية قوارير راجعوا : ـ

محمد ابراهيم خانه و صديق قطب

شارع فيصل ـ بمكة

لتحصلوا على مطلوبكم بأرخص الأسعار .

لدى شركة خط الانابيب عبر البلاد العربية

المحلات الشاغرة التالية للاعمال في محطاتها في شمالي المملكة السعودية

رئيس ميكانيكي ـ رئيس مغسل الملابس ـ مشرف على الحظيرة ، الكراج ، رئيس عمال ، في جميع الحرف ، رئيس طباخين ـ قيم بيت رئيس كتبة اطباء ـ رجال الاسعاف الاولى ممرض مساعد العامل الرئيسي لاصلاح العدد

، طالبو العمل المتقدمين يجرى فحصهم طبيا وشركة خط الانابيب عبر البلاد العربية بجدة تقبل طلبات الرجال الاكفاء لوظائف المشار اليها اعلاه .

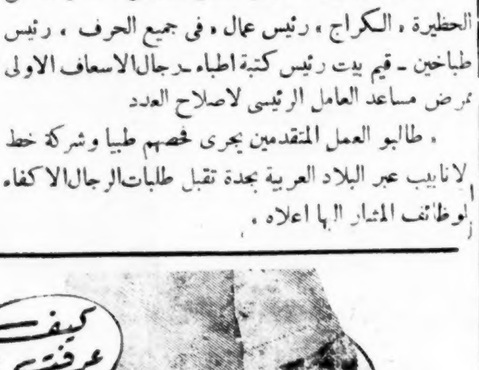

" يمكنك ان تحكم من كامل هيئته ... فهو معتز بنفسه ... انيق في ملابسه ... انظر الى حذائه انه دائما لامع ... تذكر كلماتي ، ان هذا الرجل لابد سيحصل على ترقية "

ليس أدل على الرجل الانيق من حذائه المصقول وليس هناك طلاء للاحذية يفضل كيوي في اعطاء لمعة دائمة فهو مصنوع من ارقى المواد الشمعية والاصباغ .

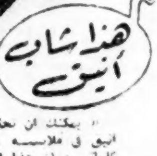

KIWI shoe polish

صنع استراليا

طلاء الأحذية المفضل لدى أكثر الرجال أناقة في العالم

الوكيل : محمد صدقه البناني ـ شارع الفيصل مكة ـ المملكة العربية السعودية

الباخرة ليسابلاسي S/S LUISA BLESSI

التابعة لشركة تريست شبنج وصلت الى جدة بتاريخ ١ شوال ١٣٧٠ هـ قادمة من بيروت وتريبولي وبورتسعيد والسويس فنرجوا من حضرات التجار الذين وردت لهم بضائع في هذه الباخرة ان يراجعونا ببوالص الشحن التى بايديهم ليستلموا الفسوحات على الجمرك .

الوكلاء

التوكيلات العربية للتجارة والملاحة المحدودة

عمارة الأمير منصور ـ شارع الملك عبد العزيز ـ جدة

الصابونة البيضاء ذات العطر الشذى

ان الرغوة الفياضة لصابون التواليت المعطر " لوكس " من الرقة والعذوبة بحيث تضفي على بشرتك جمالا جديدا .

ويباع من حجمين ستاندارد وصغير

صابون التواليت

لوكس

الصابون الأبيض المعطر المفضل من نجوم السينما

XLTS. 693-1110A

ديوان الشعر

أتذكر ...؟!

أتذكر ماضي العهد واحلاماً لنا سكرى ؟
نهيناها وما كنا نخاف العتب والزجرا
***
اتذكر ما بجنتنا وتغريد الطيور صحى
على أفنان بستان به الورد الجميل صحا
***
أتذكر قبلي الحرى على ثغر به برد
فهيج كامناً مني وذكرني بما أجد
***
أتذكر كل ما كنا به نلهـو ونغتبط
وهلا هاجت الذكرى غراماً كاد ينفرط
***
غراماً دام أعواماً جزاها الشكر من عندي
وقـد كنا كما كنا نفي الوصـل بالوعد
***
سعدت بقرب من أهوى من الأحباب ازمانا
فشتت شملنا الدهر وفاض الدمع امزانا
***
حبيبي أنت بل قلبي وعقـلي الحائر التائه
عسى الأيام تجمعنا كجمع الحوت في مائه
***
فينضر ذابل الحب وتحيا الروح في البدن
ونسعد بعد فرقتنا كأن الأمس لم يكن

الرياض عثمان شوقي
مكتب بن لادن

مكيفات الهواء
جنرال الكتريك

هل تريد الراحة والهواء الصحي البارد
هل تريد أن يمر عليك فصل الصيف وأنت في دارك كانك في أحسن مصايف العالم اذن بادر بحجز آلة مكيف هواء من وكلاء جنرال الكتريك .

الشركة التجارية العربية — جدة
الخبر ـ الدمام

موجود كمية محدودة في الحاضر من احجام متنوعة لتلبية كل الطلبات سواء الوحدات التي تركب في الغرف أم الوحدات التي توزع الهواء المكيف للبنايات بكاملها بواسطة الأنابيب

قصة

عدالة السـماء

كان ، راسم ، ضابطا في الجيش برتبة ، عقيد ، ولكنه امتاز بالحق والرعونة والغرور والمخيلة، وكان له ابن في العشرين من عمره أخذ من العلوم والآداب والفنون بنصيب . يتكلم في السياسة ، ويحدث في الأدب ويتقن فن الرماية وعني به والده عناية عظيمة في دوره المنزلي ثم المدرسي ثم الجامعي

تخرج الابن ، فريد ، من الجامعة وانصرف الى البحث والتفكير والتأمل ، وشغل أوقاته بارتياد المكتبات ومناقشة العلماء وجدل الأدباء وبينماهو كذلك تغير مجرى حياته بحب فتاة عربية في وطنه ومال ان رحلت حتى تبع من يهوى وفارق وطنه خلف حبيبته وحلت به التعاسة ونزل عليه الشقاء ضيفاً ثقيلا، وامسى معدما لا يجد قوت نفسه

مضت السنون دراكا، والعقيد لا يفتأ يذكر ابنه الهائم ولا يزال يذكر كلمة الوداع ترن في سمعه فيزداد حنينه اليه ، ياابناه اين أنت الآن ؟! أفي الأرض أم في السماء ؟؟

لا . انك ميت لامحالة ، ادلو كنت حيا لسمعت ندائي ابعثه على شعاع القمر وسنا الفجر ونسمة الصبا الحائرة.

لقد غزا الحزن قلب العقيد، واصبح يردد عبارات الاسى والشجن ، وليس له من عمل يملأ فراغ وقتـه غير مناجاة ابنه .

وفي الشهر الأخير من السنة التاسعة لغيبة ، فريد ، عن وطنه نشبت حرب قاسية بين بلاده وبلاد العدو المجاور وقرأ في الصحف أخبارها وسير حوادثها وتطورها واستنجاد امته بأبنائها حتى يدفعوا عن كيانها العدوان ويصونوا له المجد والعزة والاستقلال فطرد الوساوس من نفسه ونهض في غضب محنقا ، واتجه الى وطنه كي يذود عنه . فالموت في ظلال السيوف دفاعا عن الحمى خير من الحياة في ظلال العبودية.

أما العقيد فقد اصبح زعيما واسند اليه الدفاع عن الحدود الشمالية وقد شاع أن هذه الناحية مليئة برجال من الطابور الخامس فاخذ يفتك بكل من شك فيه ولو بعض الشك ، فقتل كثيراً من مواطنيه كأنه ارقص على حد تعبيره كثيرا على حبل المشنقة سلاحه في الانتقام والظلم .

قبض ذات مرة على فتى في ريعان صباه وقاده الى الموت فانت امه تعول وتتمسح بحذائه فركلها في غضب وغيظ وقال: اذهبي ايتها اللعينة . اتريدين من الزعيم ان يترك هذا الشقي الذي يسرق اخبارنا ؟ لا . لا تعالي مع النظارة واستمتعي بمشاهدة رقصة الموت التي سيرقصها ابنك بعد لحظات .

مولاي الزعيم : انه ابني وهو مظلوم ، انه مواطن كريم انه شعلة من الوطنية ، تثبت من شخصيته واسمه انه برىء .. برىء .

يالك من حمقاء ا تظنين انك تخدعين الزعيم بسخفك ، ما المهم من اسمه ؟

ياسعادة الزعيم أوجدت على ابني دليلا توثقه به أو قرينة تدينه ..

ليس هذا مجال القول والنقاش وقبول الاستئناف لقد حكمت عليه بالموت بالا .. عدا .. م

مولاي الزعيم ..

اصغ سيتلى الحكم فوراً فأن فيه الدليل القوى الذي ادانه بالتجسس

رحماك ياربآه ، انه فظ ! انه غليظ القلب ! ظلوم جائر .

شوهد هذا الماثل امامكم يتجول بين خيام الجنود وخنادقهم فقبض عليه بتهمة التجسس وبما أنه لا علاقة له بهم فهذا دليل قوى على ادانته بها ولا شك انه من رجال الطابور الخامس وعليه فقد صدر حكمي عليه بالاعدام بالاعدام شنقاً وما المحكمة إلا الزعيم وحده الدكتاتور المتسلط

وضع الجلاد الشطن على عنق الفتى فرقص في ارجوحة الموت عديداً من المرات ثم طارت روحه المظلومة وقالت أمه : لك الله ايها المظلوم ! انتقم من الزعيم الجائر ايها الاله العادل! انه ابني !!

خرج الزعيم في ليـلة مطيره يتجول بين الجنود وهم نائمون في خيامهم وخنادقهم والحرس وقوف ملتفون في معاطف صوفيه يتقون صبارة الشتاء ، ولمح على البعد شبحاً يتحرك فسعى اليه وسدد مسدسه نحوه وصاح فيه : قف ايها القذر فقال الشبح : ايها المواطن الكريم ، قدني الى قائد الفرقة لأسجل اسمي فأحوز شرف الدفاع عن الوطن .

ما اسمك ايها المحتال ..؟

ولم يمهله حتى يجيب بل لطمه على وجهه والقاه على الأديم ثم اذاع صفارته في الجند فأسرع اليه حارسان امرهما بحمله ووضع القيد في يديه ورجليه

قضى الليل يرسف في القيود والبرد يلفح جسمه المنهوك لفحا وفي الصباح رأى نفسه امام مواطنيه في العادات والتقاليد واللغة فصاح امامكم ايها الزملاء

صه .. صه .. لا مجال الآن لتعرفنا بشخصيتك أهذه تحيتكم لي ؟ اخدع غيرنا ايها العدو اللدود

رحماك يارب لشدما يبهجني أن تسيل روحي على سيف العدو فأشعر في اعماق نفسي بأني مت في سبيل بلادي ؟

لن تخدعنا ايها الجبان المستأسد بحديثك هذا .

كتب الزعيم بلاغ الحكم شوهد هذا الماثل امامكم يرقب حالتنا العسكرية وبما ان لا علاقة له بنا فهذا الدليل على ادانته ومن المؤكد انه من الطابور الخامس وعليه فقد صدر حكم الزعيم عليه بالاعدام بالاعدام ش .. ن .. ق .. آ

بكى الفتى على مصيره ، ولكن الجلاد وكزه في عنقه فرفرف كالطائر ، وسقط اثر انقضاضه دفتر صغير من جيبه فالتقطه الجلاد وقدمه للزعيم انه ، فريد ، ابنه ، وابصر في الخاتم الذي أخرج من يده الخاتم الذي اهداه اياه ورأى في جسمه جرحاً مزمناً من أيام الصغر فأذا هو ابنه الهائم الذي انقطع عنه خبره وصرخ الزعيم !!

وانتحب : —

آه قتلت مظلوماً

آه انه ابني .... !!!

وصرخ ضميره يقول آه .... الجزاء من جنس العمل ؟

وجدي طحلاوي

مطبعة فضل الرحمن الوطنية
بجدة ـ سوق الجامع

لصاحبها ومديرها : محمد رضا حسين سلام

تقدم لكم جميع المطبوعات بجميع اللغات بأسعار لا تقبل المزاحمة في عناية فائقة وطباعة انيقة .

التجربة اكبر برهان

شركة الزيت العربية الامريكية
لاتزال بها وظائف شاغرة

للموظفين ذوي المؤهلات في مقاطعة الاحساء

الاعمال الكتابية

(تتطلب المعرفة باللغة الانجليزية تحدثا وقراءة وكتابة)

طابع على الآلة الكاتبة (انجليزي أو عربي) ـ مترجم تحريري وشفوي ـ كاتب اختزال ـ مامور مستودع ـ كتبة (للتسلم والشحن ـ تلخيص المصروفات ـ حسابات ـ سجلات الفواتير سجلات المخزونات)

الاعمال الطبية والفنية

طبيب ـ ممرض ـ خبير فني بالمختبرات ـ خبير بفلاحة البساتين رسام تصميمات ـ مساح أراضي ـ رئيس خدم ـ مراقب صحة .

الحرف

سائق ـ رجل مطافىء (لعربة الماء) عامل مراجل ـ مركب نابيب دورات المياه ـ دهان ـ نجار ـ مساعد حفار ـ كمساري قطارات ـ مهندس قاطرات ـ كاتب قطارات ـ مامور ساحة تخزين ـ وكيل محطة ـ براد أنابيب ـ لحام كهربائي ـ حداد ـ خراط رئيس عمال ـ سمكري صفيح ـ طباخ ـ مصلح أجهزة الراديو منجد ـ عامل خطوط التلفونات ـ مصلح هياكل السيارات وقاد ـ موضب محركات ـ ميكانيكي ـ (ديزل ـ آلة رافعة تدار بالديزل ـ أجهزة ـ ثلاجات ـ طائرات ـ سيارات) عامل في (جرارة ـ محطة توليد الكهرباء آلة رافعة ـ مستودع البترول السائب) عامل بحري ـ (ربان ـ ضابط بحري أول ـ مهندس) .

يشترط على طالبي الالتحاق أن يجتازوا الفحص الطبي للتأكد من خلوهم من الامراض المعدية والعلل التي من شأنها ان تعوق اعمالهم . هذا وان الاختبارات التي تجريها الشركة ستحدد مقدرة ولياقة طالبي الالتحاق للأعمال الخاصة التي يطلبونها .

وترحب مكاتب الشركة في جدة والدمام والهفوف بتلقي طلبات الالتحاق وليس لدى مكتبي جدة والهفوف وسائل لاجراء الفحص في الحرف ولكنها ستكون مسرورة بترتيب مقابلات اضافية لمن تظهر لديهم المؤهلات اللازمة . وان تقرير مقدرة طالب العمل ومطابقتها على الحد الادنى التي تتطلبها الوظائف المذكورة اعلاه تعتمد على فحص الطالب في الحرفة من قبل الشركة .

شركة الزيت العربية الامريكية
الظهران ، المملكة العربية السعودية

محلات عبد الله باحمدين
مكة ـ جدة

تقدم أحسن البضائع بأرخص الأثمان
مكائن ديزل ماركة بلاكستون
طلمبات ماء هام درق
دينموات كهرباء ٢٢٠|٢٣٠ فولط اسي
طلمبات ماء بالبنزين كاملة بالخراطيش
مكائن ديزل ماركة لستر
معامل نجاره كاملة بالكهرباء والسير
معامل كاملة لصناعة البلوكات والاجور الاسمنت
شبابيك وأبواب جاهزة وحسب الطلب
انصاف مكائن السيارات الفورد
ادوات غيار السيارات الفورد
بطاريات ممتازة ٦ ولط مقاسات مختلفة
اشهر انواع سست السيارات المتنوعة
زيوت مكائن ممتازة خاصة للبلاد الحارة
زيوت فرامل ممتازة
شحوم للمكائن والسيارات
بويات ممتازة للسيارات
فواديس طحين ممتازة كامل
احجار طحين وأدوات غيار
أدوات غيار للمكائن الديزل

منتزه الشركة الاقتصادية الوطنية
بمعمل الثلج بالخريق

يقدم انواع الشاي بالاضافة إلى انواع المرطبات الممتازة للنزهة والترفيه عن النفس اقضوا أوقات فراغكم بين اشجاره الباسقة وهوائه الجميل .

المقصف السعودي بجدة

يحوي اشهى انواع الطعام والمرطبات ومستعد لاقامة المآدب والحفلات بأحدث الطرق الفنية خدمة ممتازة ، نظافة جيدة ، انواع حديثة .

بأسعار لا تزاحم
اقصدوه دائما تجدوا مايسركم

شركة كهرباء الخبر

يسر ادارة شركة كهرباء الخبر (بالظهران) أن تعلن للمواطنين الكرام قرب انهاء عمل مشروع كهرباء بلدة الخبر وماهي إلا أيام قلائل وتنار هذه المدينة بثريات الكهرباء .

وبهذه المناسبة فان الشركة تحتاج إلى كتاب وعمال فنيين وغيرهم للقيام ببعض الأعمال الفنية في ادارة المشروع فنرجو من مواطنينا الكرام ممن لديهم الكفاءة والخبرة التامة بالاعمال الكهربائية ومن له رغبة في العمل أن يتقدموا بطلباتهم الى ادارة الشركة بالخبر .

الفنيون الذين يحتاج اليهم المشروع

مهندسين . ميكانيكيين . كهربائيين . محاسبين . كتاب على الآلة الكاتبة بالعربي والافرنجي . مأمور مستودع . حراس سواقين . قارئي عدادات .

يشترط على طالبي الالتحاق أن يجتازوا الفحص الطبي ويتبين خلوهم من الأمراض المعدية التي من شأنها أن تعوق أعمالهم .

وترحب ادارة الشركة بالخبر بتلقي طلبات الالتحاق وسوف تكون مسرورة بترتيب مقابلات اضافية لمن تظهر لديهم المؤهلات اللازمة .

اتصلوا بادارة الشركة شخصيا أو كتابيا الى العنوان التالي

مدير شركة كهرباء الخبر المملكة العربية السعودية